Commune de KEMBS
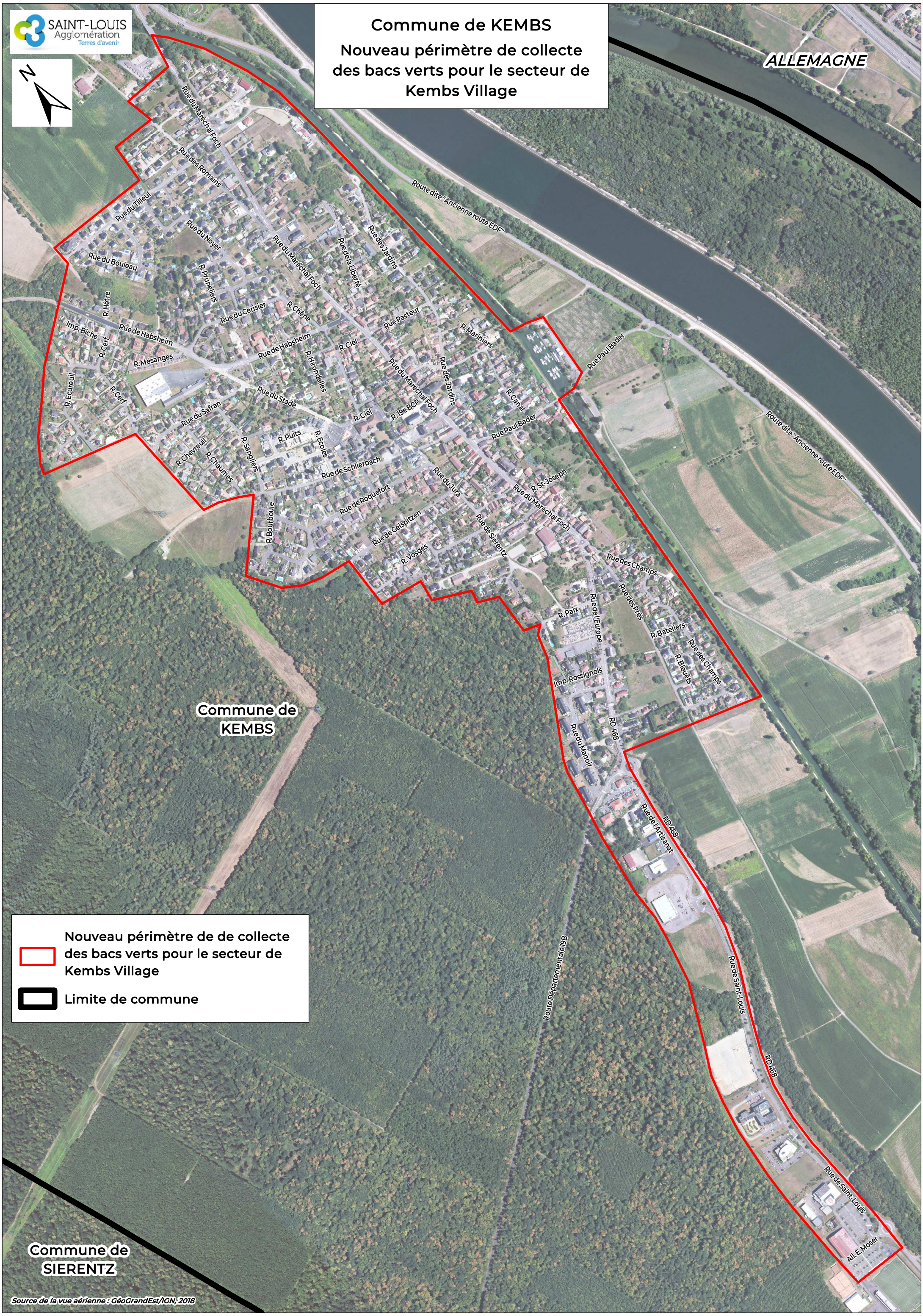
Nouveau périmètre de collecte des bacs verts pour le secteur de Kembs Village